

FICHA DE PROJETO

Município:	GUAPOREMA	CNPJ:	75.378.844/0001-70
Projeto:	PAVIMENTAÇÃO EM VIA RURAL	Componente:	ESTRADA RURAL
Prioridade:	40	Programa:	PAM
Contato:	NEI RIBEIRO	CPF:	019.242.489-05
CAU/CREA:	CAU/BR 71174-8	Cargo:	ARQUITETO E URBANISTA
e-mail:	nj.ribeiro@hotmail.com	Telefone:	(41) 991471683

01. DESCRIÇÃO DO OBJETO

Pavimentação asfáltica de estradas rurais em CBUQ, 7.070,00 m², incluindo serviços preliminares, terraplenagem, base e sub-base, revestimento, serviços de plantio de grama, existente, terraplenagem, base e sub-base, revestimento, serviços de urbanização, sinalização de trânsito, drenagem, ensaios tecnológicos e placa de obra.

02. LOCALIZAÇÃO

ESTRADA SANTA LUZIA (Entre a rua tamandaré e a divisa com o município de Cidade Gaúcha)

03. OBJETO (VIAS A SEREM PAVIMENTADAS) E COORDENADAS UTM

Número de Lotes do Projeto:

1

Lote 01			Coordenadas UTM	
objeto	Descrição da rua (entre trechos)	Sequência	Coordenada X	Coordenada Y
R01	ESTRADA SANTA LUZIA	1	315224,127	7416669,551
		2	314607,61	7416199,75
		3	314220,45	7416068,06
		4	313166,1	7415849,11
		5	311697,51	7415808,64
		6	310414,99	7416315,36
		7	308729,78	7416730,05
		8	308505,535	7416779,727

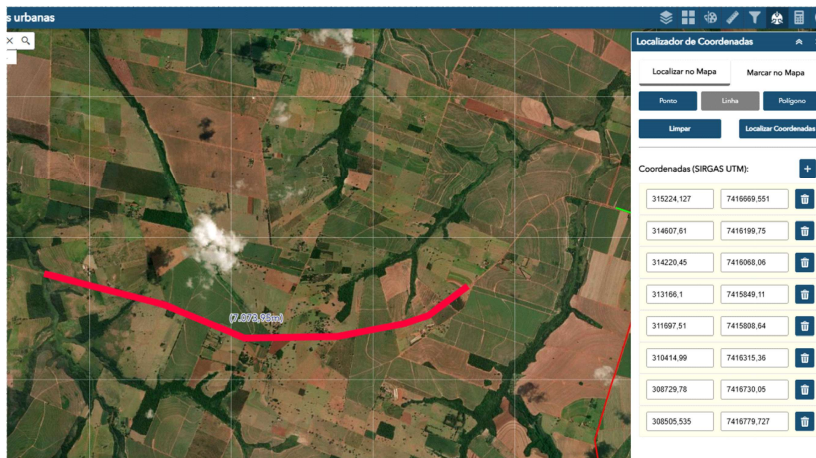

04. ÁREA/ QUANTIDADE

Área/Quantidade TOTAL:	49.490,00 m ²	Extensão TOTAL:	7.070,00 m
------------------------	--------------------------	-----------------	------------

05. CUSTOS E CRONOGRAMA

Valor do Projeto Aprovado - TOTAL:	R\$ 11.138.768,73	Contrapartida:	
------------------------------------	-------------------	----------------	--

Cronograma: 10 meses

06. POPULAÇÃO BENEFICIADA

15.218 habitantes

07. AVALIAÇÃO ECONÔMICA

FICHA DE PROJETO

Mínimo custo. Planilha de serviços e preços elaborada pelo município com base em tabelas oficiais, cotações de mercado e composições de custo.

08. AVALIAÇÃO FINANCEIRA

Obra com recursos de selecionar: TRANSF. VOLUNTÁRIAS e complementação de valor em contrapartida municipal.

09. DOCUMENTAÇÃO EM ANEXO

- PARECER TÉCNICO
- QUESTIONÁRIO AMBIENTAL

GUAPOREMA, 19 de novembro de 2025

NEI RIBEIRO
ARQUITETO E URBANISTA
CAU/BR 71174-8

LUCIANA RAMOS
CREA-PR 47805/D
ENGENHEIRA CIVIL

Documento assinado eletronicamente por:

Igor Marques Almeida Carvalho (19/11/2025 11:55:26), Luciana Ramos da Silva Dobis (19/11/2025 12:00:40) e Nei José Ribeiro (19/11/2025 12:53:49)

Nome/controlado do arquivo:

2025111911552672.pdf

Aponte a sua câmera e verifique a autenticidade:



<https://dss.paranacidade.org.br/validaAssinatura.htm?controle=2025111911552672>